年金友の会
会員募集中！

期間
令和4年
4月1日(金)
▼
令和5年
3月31日(金)

期間中

- 当JAに新規で年金振込を指定された方
- 当JAに年金振込指定を変更された方
- 当JAに年金振込指定者をご紹介いただいた方 に

※当JAで年金をお受け取りの方からのご紹介に限ります。

ふれあい商品券
1,000円分
さしあげます!!

年金のお受け取りは JAあいち尾東で！

当JAへの受け取り口座変更は簡単です。お気軽にお申し出ください。以下の特典が受けられます。

特典1 金利上乗せでお預入れ

取扱期間 令和5年3月31日まで

金利上乗せ「もみじ定期」

スーパー定期(1年もの)　お預入金額／300万円以内

店頭表示金利 ＋ 年 0.17 上乗せ %

（継続後の適用金利は、継続日当日の当組合所定の店頭表示金利となります。）

「JAゆうゆう定積」

ご契約期間／1年、2年、3年、4年、5年
ご契約金額／12万円以上

店頭表示利回り ＋ 年 0.05 上乗せ %

金利環境等の変化により、商品内容を変更したり、取扱いを中止することがあります。令和4年4月1日現在

特典2 「年金友の会」各種行事

「年金友の会」の旅行・グラウンドゴルフ大会・各種行事等の催し物にご参加いただけます。

特典3 お誕生日のプレゼント

毎年、お誕生月に素敵な記念品をプレゼント!!

無料年金相談会

毎月実施中

社会保険労務士が「年金に関する質問」・「年金試算」・「年金受け取り手続き」の相談を行っております。
インターネットよりご予約いただけます。▷

※相談日は支店により異なります。

ゆとり倶楽部

JAバンクで年金をお受け取りの方、お受け取りのご予約をされた方ならどなたでもご利用いただけます。

- 電話無料相談サービス
- ホテル優待利用サービス
- 交通事故見舞金サービス

交通事故による死亡、重度後遺障害、後遺障害になった場合に最高20万円の見舞金が支給されます。

〈切り取り線〉

年金会員ご予約カード

年　　月　　日

ご予約者		
	ご住所　〒　　－	生年月日
		大・昭　　年　　月　　日
	お名前　　様	電話　（　　）

お近くのJA窓口までお持ちいただくか、渉外担当者へお渡しください。

※お預かりした個人情報は年金会員ご予約以外の目的には使用いたしません。

地域・人・未来
JAあいち尾東
～人と地域のための「くらしの拠点」でありつづけたい～

これから年金を受給される皆様へ！

年金は一人ひとりでちがいますのでお早めのご相談・ご確認が得策です。

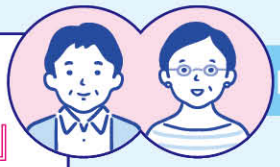

62歳（※女性のみ）　65歳

全ての加入者に日本年金機構から『ねんきん定期便』が届きます。

年金事務所等で見込額を試算してくれます。50歳以上の方は年金事務所などで、年金の加入記録と見込額を調べることができます。（電話または日本年金機構のホームページから依頼することも可能）

老齢基礎年金を受けるには、以前は原則25年の受給資格期間を満たす必要がありました。

しかし、平成29年8月1日からは、国年（免除含む）・厚生・共済・カラ期間などの受給資格期間を10年（120ヵ月）満たせば受給できるようになりました。

素朴な疑問、ちょっと聞きたいことなどJAまでお問い合わせください。

手続きに関する案内が送られてきます。

厚生年金に1年以上加入されていた方は受給年齢を迎える誕生月3ヵ月前になると、日本年金機構から「みどりの封筒」（老齢給付年金請求書・手続きに関する案内）が送られてきます。

国民年金のみに加入されていた方（厚生年金の加入年数が1年未満の方を含む）の手続き用紙は65歳の3ヵ月前に送られてきます。

「みどりの封筒」が届きましたら、JAまでご連絡ください。

誕生日の前日から請求手続き

厚生年金に加入された方

厚生年金62歳※の誕生日の前日から手続きができます。

※昭和35年4月2日～昭和37年4月1日生まれの女性は62歳からとなります。

国民年金のみに加入された方

国民年金は65歳の誕生日の前日から手続きができます。

JAが面倒な年金請求手続きをお手伝いいたします！！

お受取り口座の変更は簡単です!!

JAの窓口へ日本年金機構から届くハガキをご持参ください。

ご記入例

当JAでお受取り口座の証明印を押印し年金事務所へお届けいたします。

現在のお受取り先への連絡は不要です。

お手続きに必要な**基礎年金番号**と**年金コード**は「年金証書」や「年金振込通知書」「年金裁定通知書・支給額変更通知書」にてご確認いただけます。

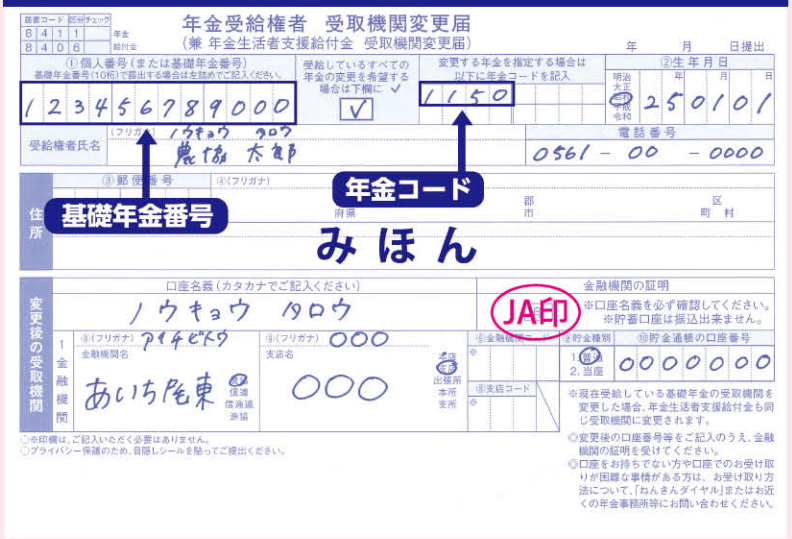

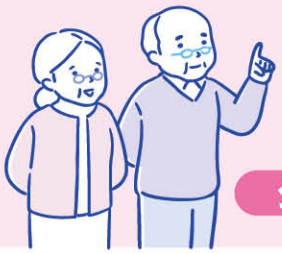

公共料金（電気・ガス・水道・電話・NHK）の口座振替も、この機会にご相談ください。

※くわしくは各支店の窓口または渉外担当者まで

地域・人・未来
JAあいち尾東
～人と地域のための「くらしの拠点」でありつづけたい～

http://www.jaab.or.jp

瀬戸支店	☎0561-82-8131	尾張旭東支店	☎0561-53-2004	豊明栄支店	☎0562-97-1385	岩崎支店	☎0561-73-5831
山口支店	☎0561-82-3457	本地ヶ原支店	☎0561-53-5878	東郷支店	☎0561-39-0552	浅田支店	☎052-803-4106
水野支店	☎0561-48-1128	豊明支店	☎0562-92-1341	春木支店	☎0561-38-1132	長久手支店	☎0561-63-0012
品野支店	☎0561-41-1125	阿野支店	☎0562-92-7877	日進支店	☎0561-72-0665	長久手西支店	☎0561-62-4511
尾張旭支店	☎0561-54-3311	沓掛支店	☎0562-92-0043	米野木支店	☎0561-73-6117		